

VÝKAZ DOSAVADNÍHO A NOVÉHO STAVU ÚDAJŮ KATASTRU NEMOVITOSTÍ															
Dosavadní stav					Nový stav										
Označení pozemku parc. číslem	Výměra parcely		Druh pozemku	Označení pozemku parc. číslem	Výměra parcely		Druh pozemku	Typ stavby	Způsob využití	Způsob využití	Způsob určení výměr	Porovnání se stavem evidence právních vztahů			
	ha	m <sup>2</sup>			Způsob využití	ha						m <sup>2</sup>	Způsob využití	Způsob využití	Díl přechází z pozemku označeného v katastru nemovitostí
131	56	59	orná půda	131/1	4	75	orná půda				2	131	10001	4	75
				131/2	4	76	orná půda				0	131	10001	4	76
				131/3	14	18	orná půda				2	131	10001	14	18
				131/4	15	78	orná půda				2	131	10001	15	78
				131/5	17	12	orná půda				0	131	10001	17	12
	56	59			56	59									

### Výkaz údajů o bonitovaných půdně ekologických jednotkách (BPEJ) k parcelám nového stavu

Parcelní číslo podle katastru nemovitostí		Kód BPEJ	Výměra		BPEJ na dílu parcely	Parcelní číslo podle katastru nemovitostí		Kód BPEJ	Výměra		BPEJ na dílu parcely
zjednodušené evidence	ha		m <sup>2</sup>	ha		m <sup>2</sup>	zjednodušené evidence		ha	m <sup>2</sup>	
131/1		51410	4	75							
131/2		51410	4	76							
131/3		51410	14	18							
131/4		51410	15	78							
131/5		51410	17	12							

Seznam souřadnic (S-JTSK)

Číslo bodu Souřadnice pro zápis do KN  
Y X Kód kv. Poznámka

k.ú. Přepěře u Turnova (734683)

174-126	686615.39	993810.99	3	plastový znak
174-211	686616.03	993780.97	3	původní plastový znak
174-220	686632.82	993844.80	3	nestabilizováno
174-221	686637.75	993850.37	3	nestabilizováno
175-200	686572.32	993765.65	3	původní plastový znak
293-125	686540.90	993841.33	8	původní plastový znak
298-41	686536.15	993830.44	8	původní plastový znak
298-1660	686539.64	993838.45	8	nestabilizováno
1	686603.64	993776.63	3	plastový znak
2	686582.37	993769.17	3	plastový znak
3	686538.46	993835.74	8	ocelový trn
4	686557.53	993837.68	3	plastový znak
5	686580.56	993840.01	3	plastový znak
6	686603.90	993842.38	3	plastový znak
7	686633.33	993845.37	3	plastový znak

Souřadnice bodů na dosavadní hranici pozemku určené měřením v terénu budou pro zápis do katastru nemovitostí upraveny podle dosavadního určení hranice lomovými body s kódem charakteristiky kvality souřadnic vyšším než 3. Důvodem je nerealizované zpřesnění této hranice, ke kterému je nutné doložit listinu prokazující shodu vlastníků na jejím průběhu [§ 50 odst. 1 písm. a) katastrálního zákona].

GEOMETRICKÝ PLÁN pro rozdělení pozemku	Geometrický plán ověřil úředně oprávněný zeměměřický inženýr:		Stejnopis ověřil úředně oprávněný zeměměřický inženýr:	
	Jméno, příjmení:	Ing. Jaroslav Hanzl	Jméno, příjmení:	Ing. Jaroslav Hanzl
	Číslo položky seznamu úředně oprávněných zeměměřických inženýrů:	1772/1998	Číslo položky seznamu úředně oprávněných zeměměřických inženýrů:	1772/1998
	Dne: 27. dubna 2017	Číslo: 52/2017	Dne: 5. 5. 2017	Číslo: 352/2017
Náležitostní a přesnostní odpověď právním předpisům.		Tento stejnopis odpovídá geometrickému plánu v elektronické podobě uloženému v dokumentaci katastrálního úřadu.		
Katastrální úřad souhlasí s očíslováním parcel.		Ověření stejnopisu geometrického plánu v listinné podobě.		
Vyhotovitel: Martina Hanzlová Károvska 2056 51101 Turnov Tel. 602323470	KÚ pro Liberecký kraj KP Semily Ing. Michal Opluštil PGP-0390/2017-608 2017.05.05 10:36:05 CEST			
Číslo plánu: 550-24/2017				
Okres: Semily				
Obec: Přepěře				
Kat. území: Přepěře u Turnova				
Mapový list: DKM-Turnov 4-6/34				
<p>Dosavadním vlastníkům pozemků byla poskytnuta možnost seznámit se v terénu s průběhem navrhovaných nových hranic, které byly označeny předepsaným způsobem.</p> <p><b>VIZ SEZNAM SOUŘADNIC</b></p>				

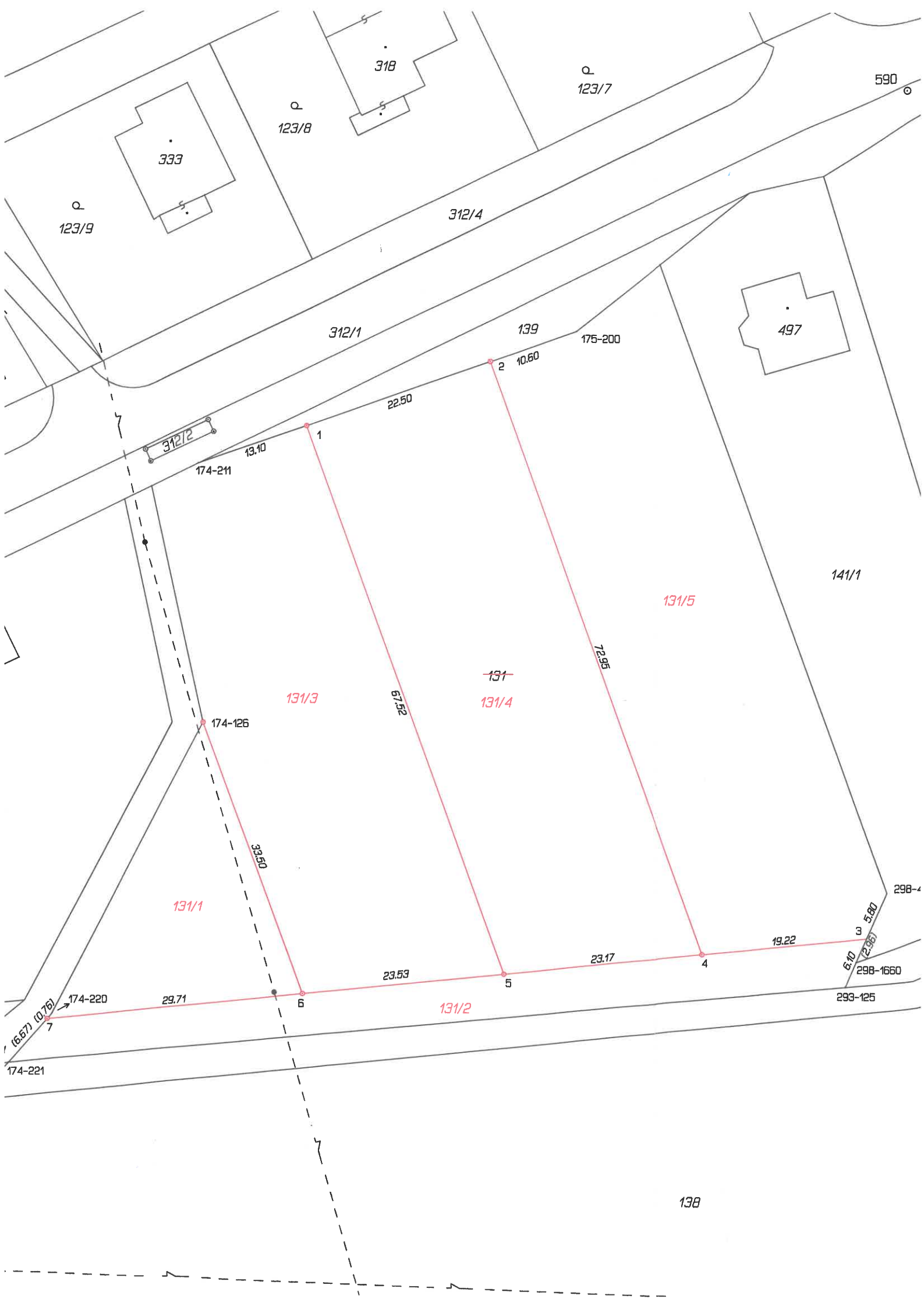

333

318

123/7

590

123/9

123/8

312/4

312/1

139

175-200

497

312/2

174-211

22.50

10.60

141/1

131/5

~~131~~

131/4

131/3

67.52

72.95

174-126

131/1

33.50

298-4

5.80

2.36

298-1660

293-125

19.22

23.17

23.53

131/2

29.71

16.67 (0.76)

174-220

174-221

138